

חוק התכנון והבנייה, התשכ"ה - 1965

תכנית מתאר מקומית

מס' 621-0479709

אזור תעשייה מיוחד רמת בקע

תשרי מצב מוצע גיליון 1 מתוך 4

מחוז	דרום
מרחב תכנון מקומי	גלילית מחוז הדרום, נאות חובב, רמת נגב
רשות מקומית	נאות חובב, רמת נגב
ישוב	

תכנית בסמכות	מחוזית
איחוד וחלוקה	ללא איחוד וחלוקה
היתרים או הרשות	תכנית שמטרתה ניתן להוציא היתרים או הרשות בחלק מתחום התכנית
מונה תדפיס התשריט	25
מועד הפקדה	15/07/2018
שטח התכנית	112838.119 דונם
אישורים	קנה מידה 1:15000

חוק התכנון והבנייה, התשכ"ה - 1965
 פשר הרשאה - תחום דרום
 הועדה המחוזית לתכנון ובנייה
 26/09/2017
 תאריך: 12/07/2018
 י"ד הועדה המחוזית

שמות*

מגיש התכנית	רשות מקרקעי ישראל
עורך ראשי	עננה מליס
יזם	תאגיד רשות מקרקעי ישראל

בעלי עניין בקרקע*

בעלים	תאגיד רשות מקרקעי ישראל
אחר	תאגיד תעש מערבות בע"מ

טבלת גושים וחלקות*

מספר גוש	חלק	מספר חלקות במספרות	מספר חלקות בתחיקות
39789	כל הגוש	1-2	
39791	כל הגוש	1-2	
50001	כל הגוש	999	
50002	כל הגוש	999	
50003	כל הגוש	999	
50005	כל הגוש	999	
50006	כל הגוש	999	
50007	כל הגוש	999	
50008	כל הגוש	999	
50009	כל הגוש	999	
50011	כל הגוש	999	
50013	כל הגוש	999	
50015	כל הגוש	999	
50016	כל הגוש	999	
50023	כל הגוש	999	
50024	כל הגוש	999	

הרשימה הולאה מפרטת בהוראות התכנית / בהוראה ששומרה בצימונת ובאישות
 הריני מצהיר בזאת כי המפה הטופוגרפית/המצבית המהווה רקע לתכנית זו, נערכה על ידי ביום 30.12.16 והיא הוכנה לפי הוראות נוהל מבא"ת ובהתאם להוראות החוק ולתקנות המודדים שבתוקף. דיוק הקו החול והקדסטר:
 קו כחול (בלבד) ברמה אנליטית
 954
 תאריך חתימה מספר רשיון

מקרא

- תעשייה
- מקנים הודסים
- שטחים פתוחים
- יער
- דרך מאושרת
- דרך מוצעת
- חניון
- מסילה מאושרת
- מסג דרך-מסילה
- ראעת תשתיות
- מבנות ביה ופיתוח
- שטחים פתוחים וחקקים הודסים
- חום השפעה
- גבול מבנות ביה
- גשיל/מערב עילי
- החיות מיוחדות ב
- החיות מיוחדות
- זיקת הגוא לענבר ברבב
- אחר עתיקות/אחר הסטורי
- גבול מסדרון תשתיות ת"ק
- גבול תחום
- ק-בנין
- גבול מרחב תכנון

מקרא מפת מדידה

- מקרא
- מבנה
- צריף/סניף/תחנה
- אספלט
- אבו שפה
- דרך עפר
- גדר תיב רשת
- גדר אבוקיר
- גדר אבו סור אבו גדרו בסוו
- שפת אדמי
- מדרון עליון ישפע טבעי
- עץ
- נקודת גובה אופיינית
- קו גובה משרי (מ.ס. 0.5 מ"י)
- קו גובה ראשי (מ.ס. 2.5, 1.0 מ"י)

תרשים התמצאות - קנ"מ 1:180000

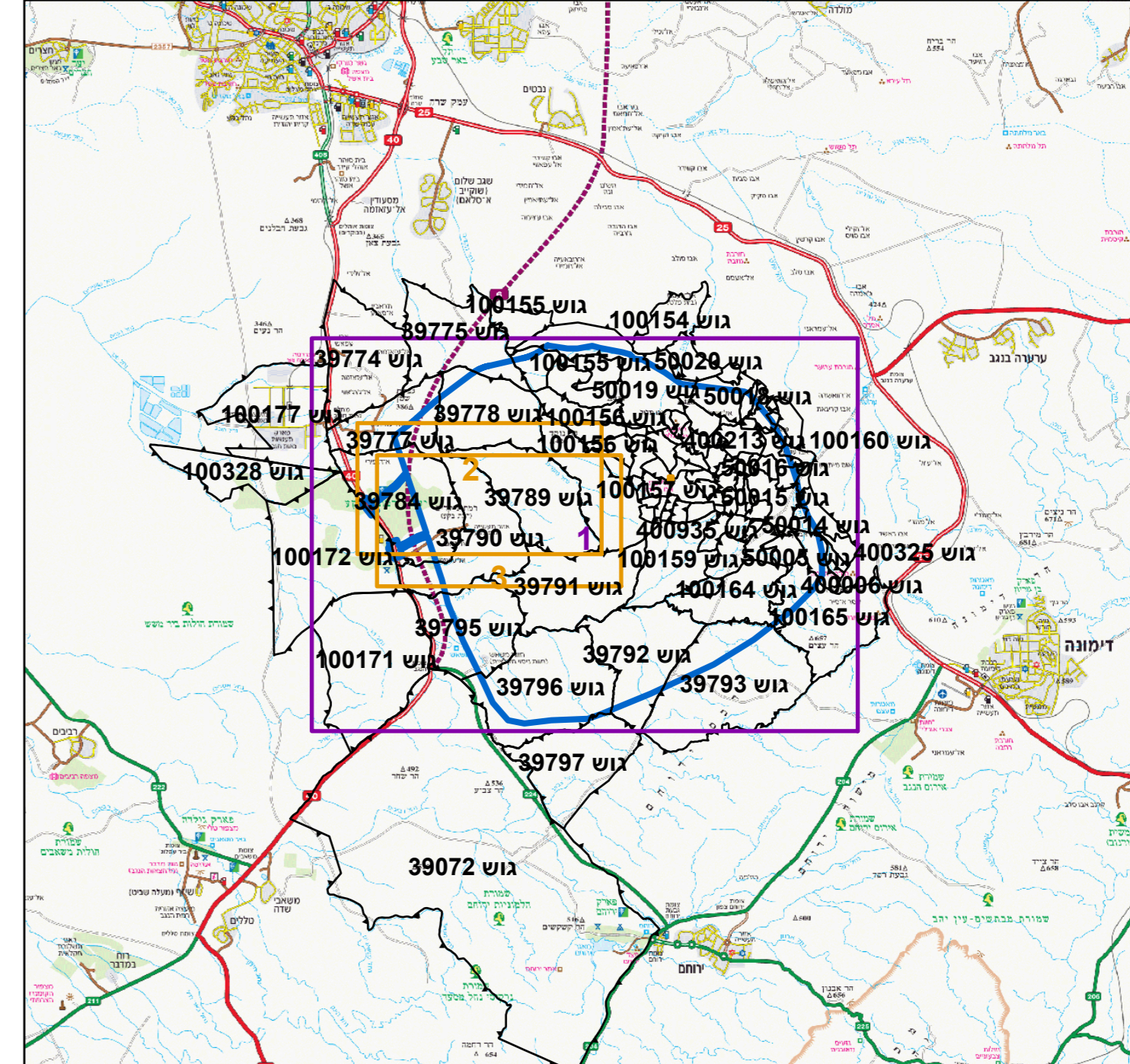

תרשים סביבה - קנ"מ 1:85000

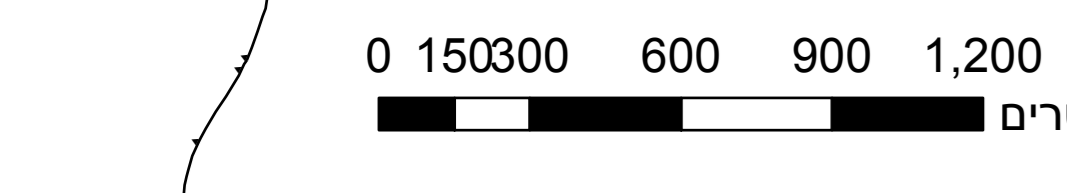
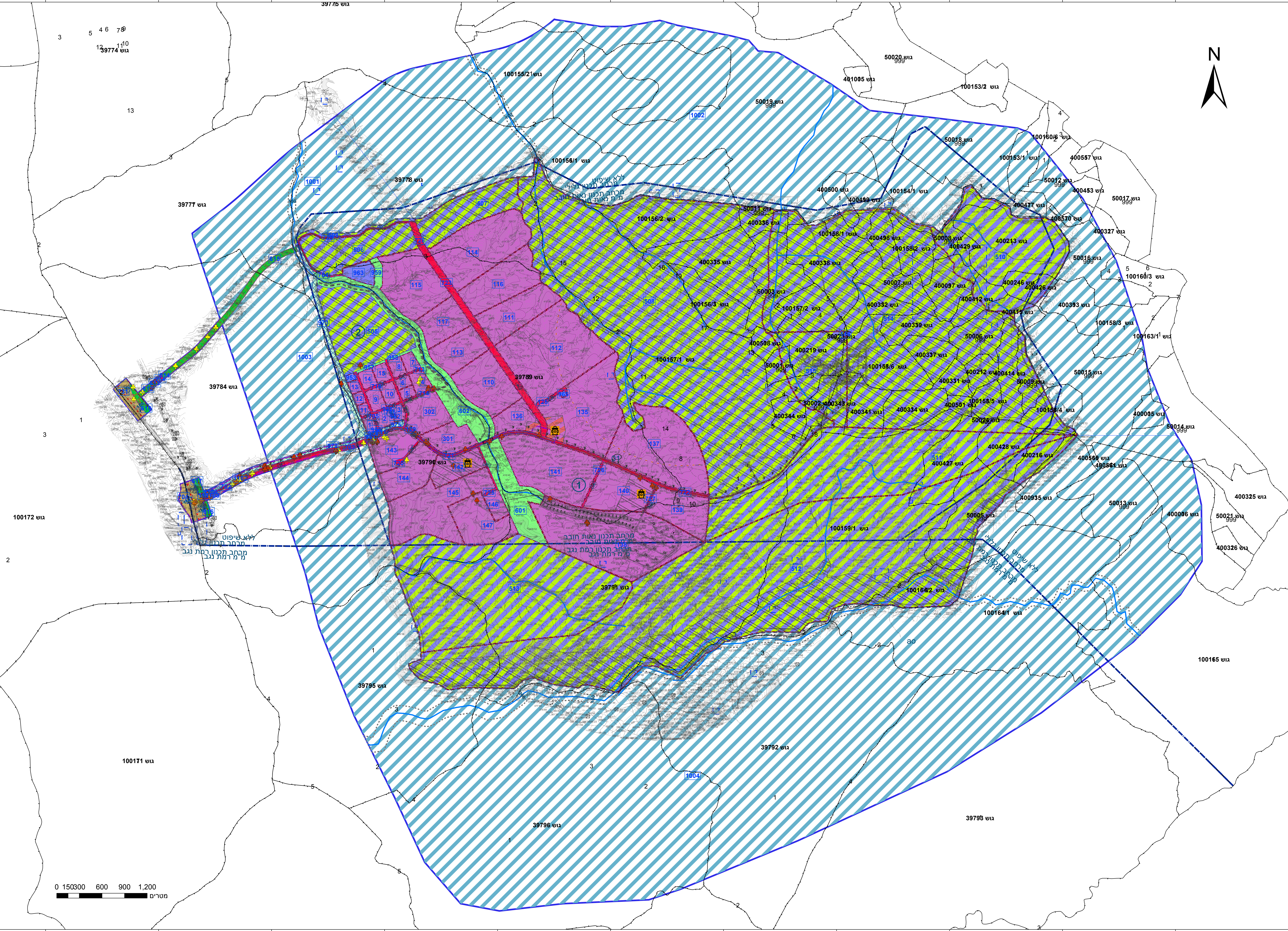
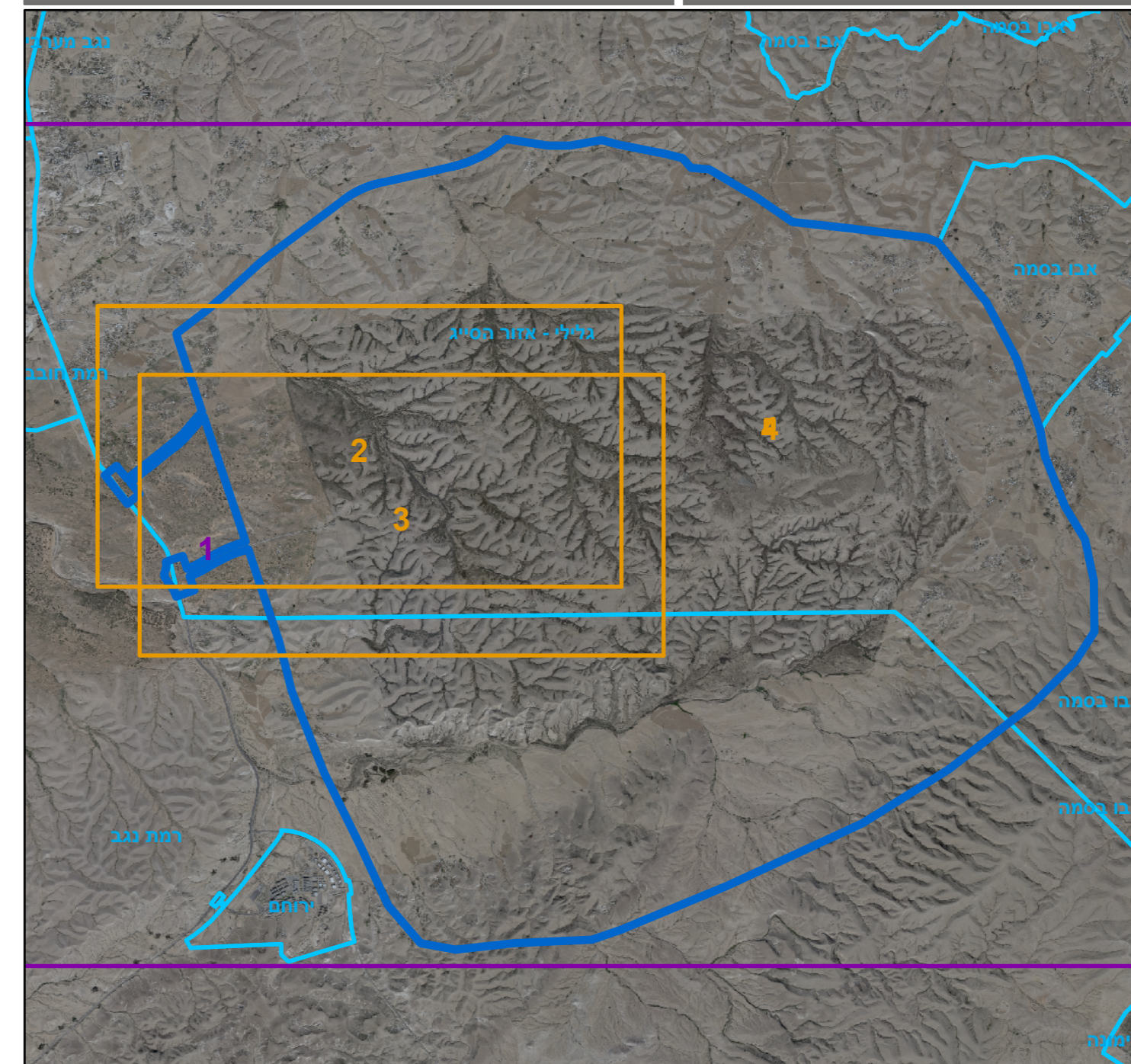

מטרים